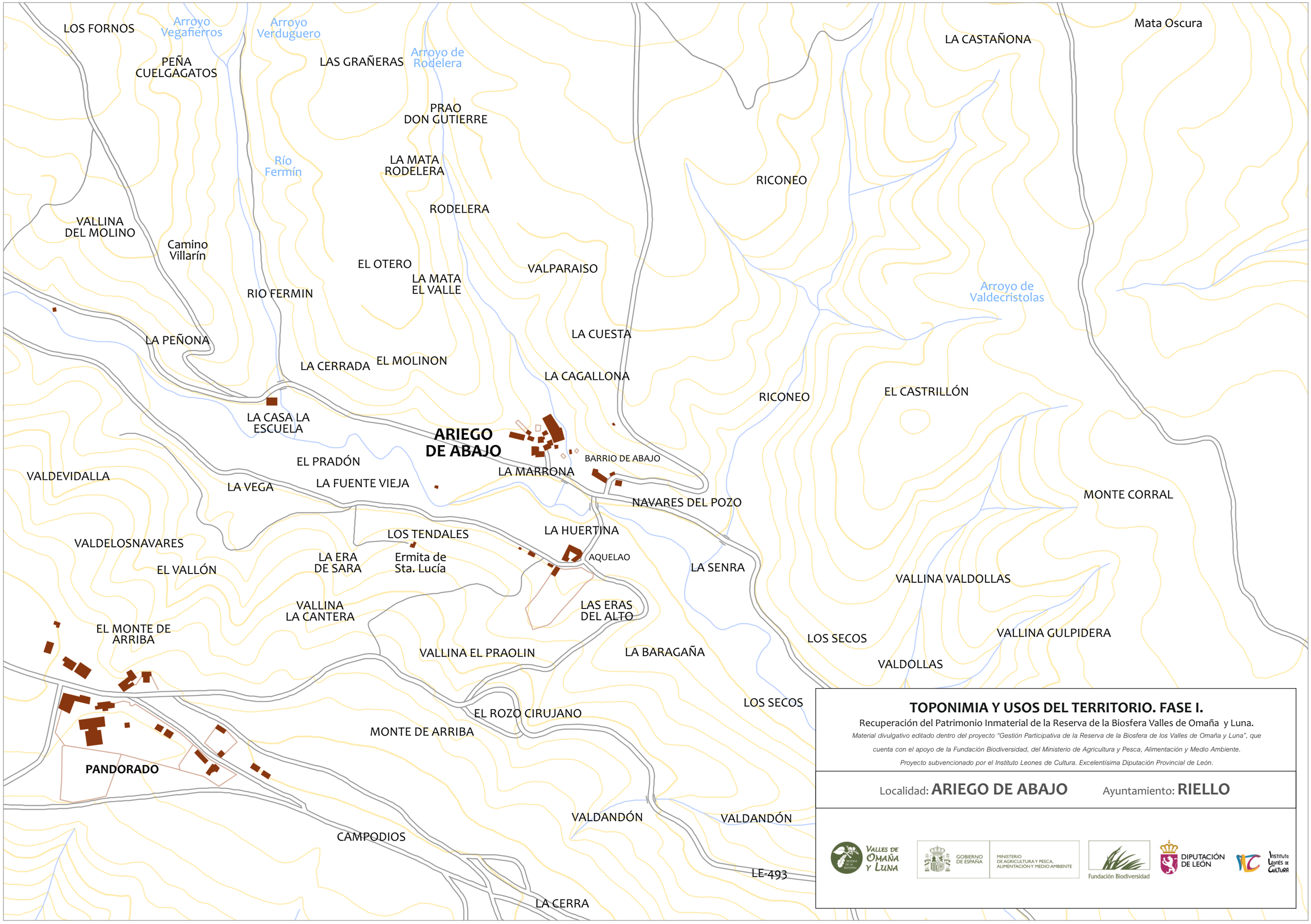

TOPONIMIA Y USOS DEL TERRITORIO. FASE I.

Recuperación del Patrimonio Inmaterial de la Reserva de la Biosfera Valles de Omaña y Luna.

Material divulgativo editado dentro del proyecto "Gestión Participativa de la Reserva de la Biosfera de los Valles de Omaña y Luna", que cuenta con el apoyo de la Fundación Biodiversidad, del Ministerio de Agricultura y Pesca, Alimentación y Medio Ambiente.

Proyecto subvencionado por el Instituto Leones de Cultura. Excelentísima Diputación Provincial de León.

Localidad: **ARIEGO DE ABAJO** Ayuntamiento: **RIELLO**

Valles de Omaña y Luna · Gobierno de España · Ministerio de Agricultura y Pesca, Alimentación y Medio Ambiente · Fundación Biodiversidad · Diputación de León · Instituto Leonés de Cultura

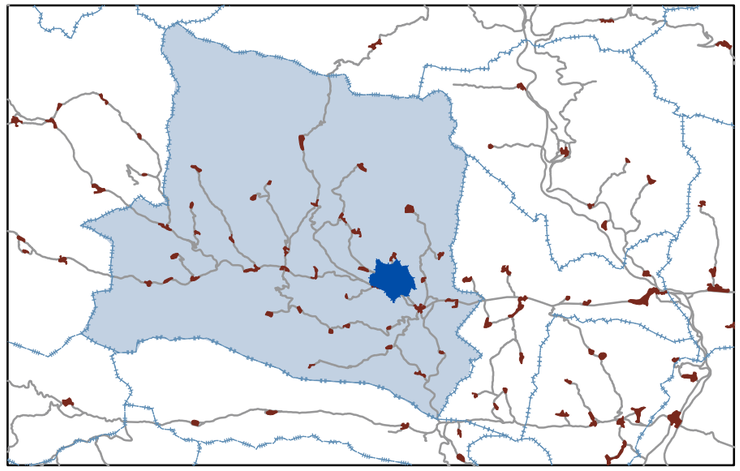

AYTO DE RIELLO

LIM JV ARIEGO DE ABAJO

CARRETERAS

CAMINOS

RÍOS-ARROYOS

CONSTRUCCIONES

ARIEGO DE ABAJO

PANDORADO

TOPONIMIA Y USOS DEL TERRITORIO. FASE II. RECUPERACIÓN DEL PATRIMONIO INMATERIAL DE LA RBVOL.

Valles de Omaña y Luna

GOBIERNO DE ESPAÑA

MINISTERIO DE AGRICULTURA Y PESCA, ALIMENTACIÓN Y MEDIO AMBIENTE

Fundación Biodiversidad

RESERVA DE LA BIOSFERA DE LOS VALLES DE OMAÑA Y LUNA. C/ San Juan nº 8. 24127. Riello / Plaza del Ayuntamiento, 2. 24130. Murias de Paredes, León. tecnicos@omanayluna.es www.omanayluna.es

Material divulgativo editado dentro del proyecto "Gestión Participativa de la Reserva de la Biosfera de los Valles de Omaña y Luna", que cuenta con el apoyo de la Fundación Biodiversidad, del Ministerio de Agricultura y Pesca, Alimentación y Medio Ambiente.

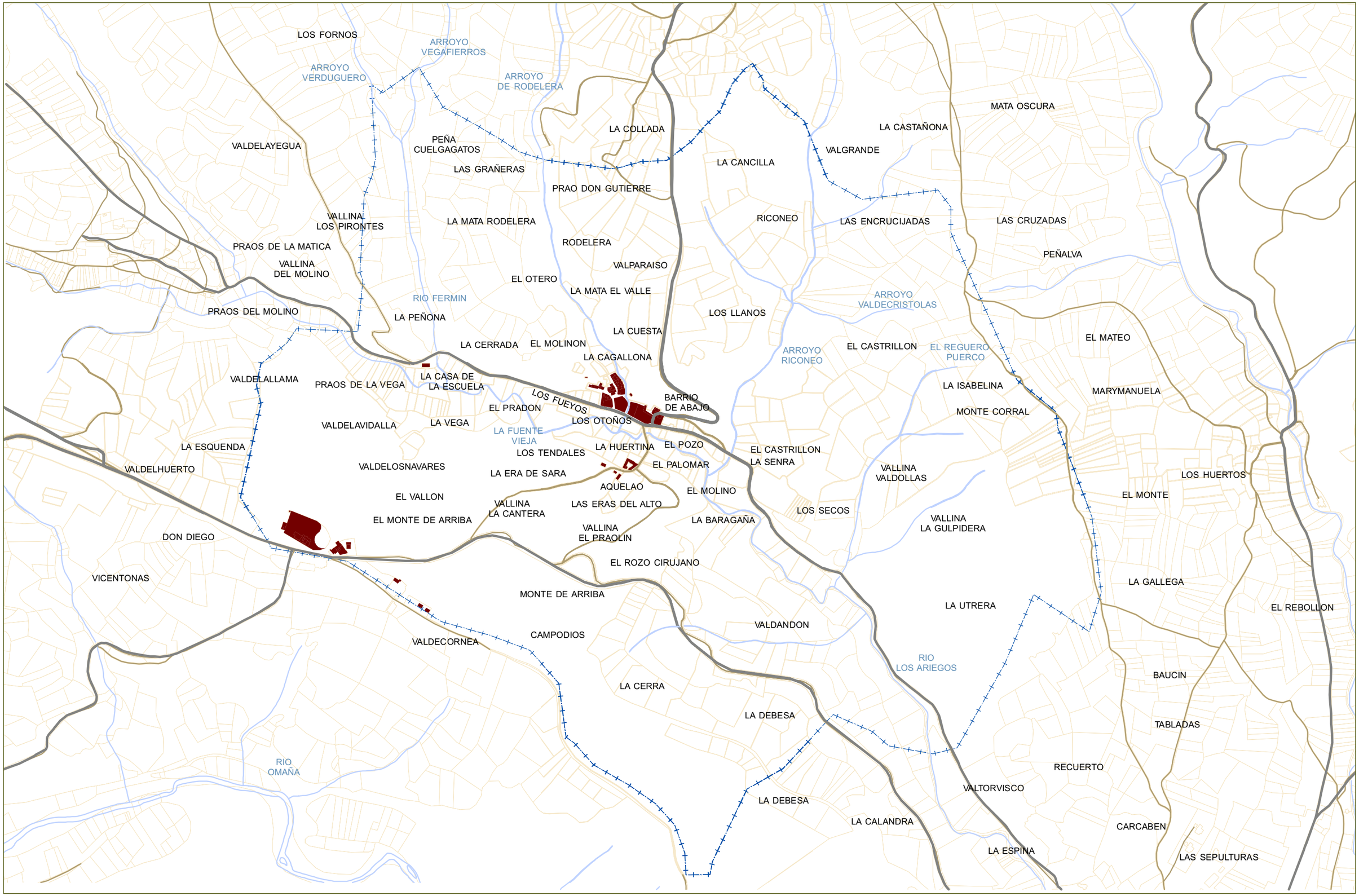

CONSTRUCCIONES
LIM JV ARIEGO DE ABAJO
PARCELAS
CARRETERAS
CAMINOS
RÍOS-ARROYOS

TOPONIMIA Y USOS DEL TERRITORIO. FASE II.
RECUPERACIÓN DEL PATRIMONIO INMATERIAL DE LA RBVOL.

Material divulgativo editado dentro del proyecto "Gestión Participativa de la Reserva de la Biosfera de los Valles de Omaña y Luna", que cuenta con el apoyo de la Fundación Biodiversidad, del Ministerio de Agricultura y Pesca, Alimentación y Medio Ambiente.

Reserva de la Biosfera
Valles de Omaña y Luna

Gobierno de España
Ministerio de Agricultura y Pesca, Alimentación y Medio Ambiente

Fundación Biodiversidad